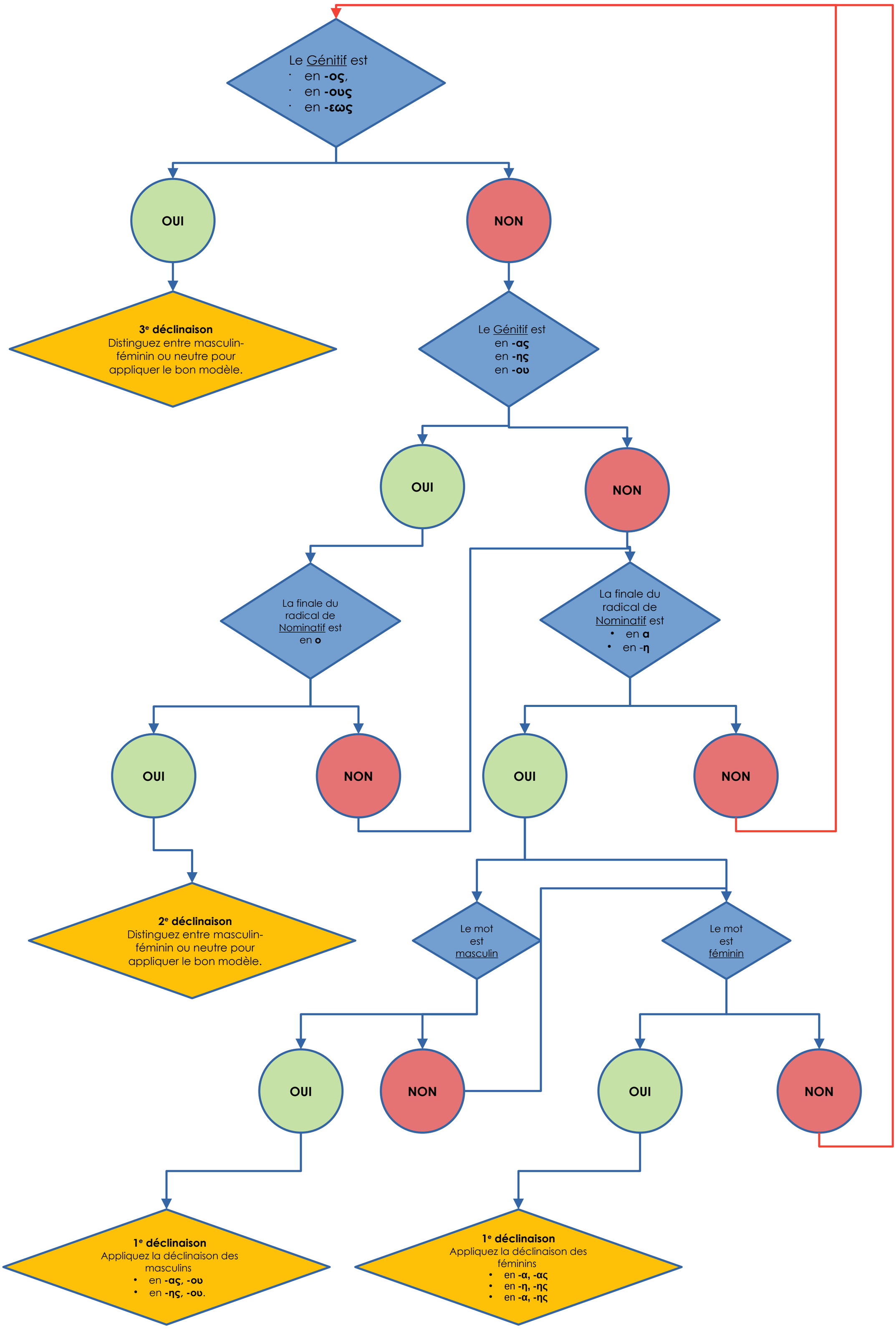
Le Génitif est
en -ος,
en -ους
en -εως
OUI
NON
3e déclinaison
Distinguez entre masculin-féminin ou neutre pour appliquer le bon modèle.
Le Génitif est
en -ας
en -ης
en -ου
OUI
NON
La finale du radical de Nominatif est en o
La finale du radical de Nominatif est
en α
en -η
OUI
NON
OUI
NON
2e déclinaison
Distinguez entre masculin-féminin ou neutre pour appliquer le bon modèle.
Le mot est masculin
Le mot est féminin
OUI
NON
OUI
NON
1e déclinaison
Appliquez la déclinaison des masculins
en -ας, -ου
en -ης, -ου.
1e déclinaison
Appliquez la déclinaison des féminins
en -α, -ας
en -η, -ης
en -α, -ης